

Specyfikacja

		PT 200
Wysokość robocza max		19.80 m
Wysięg boczny		10.80 m EH-H
Platforma aluminiowa		1390x715x1115
Hydrauliczny obrót kosza		90° RH + 90° LH
Podpory		hydrauliczne wysunięcie, typ „H”, z przodu / z tyłu
Minimalna szer. podpory		z przodu – 1.92/2.98 m z tyłu – 2.01 m
Platforma		Hydraulicznie obracana
Wydajność		
Maksymalny udźwig		250 kg
Dopuszczalna ilość osób na platformie		2
Max siła ręczna		40 daN
Max siła wiatru		12.5 m/s
Kąt nachylenia wysięgnika		-20° / + 76°
Obrót kopuły		400°

Waga		
		3 500 kg

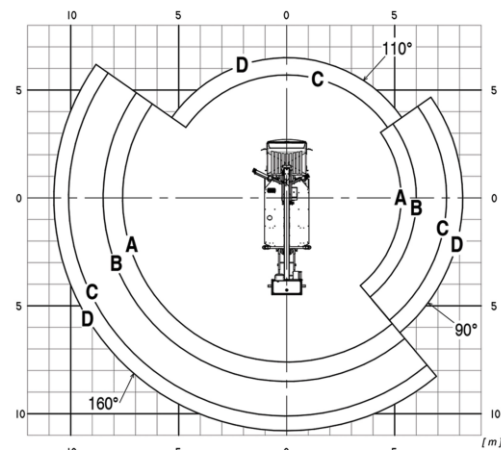

A= MAX 250 kg

C= MAX 120 kg

B= MAX 200 kg

D= MAX 80 kg

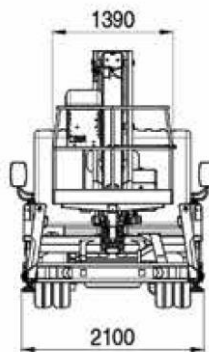
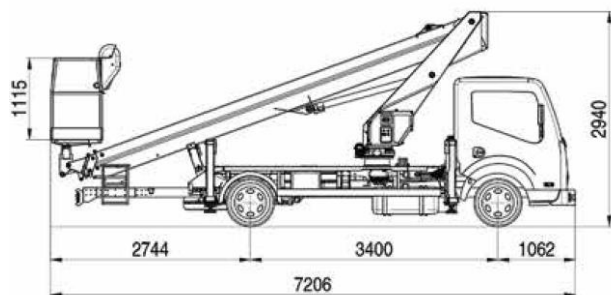

Specyfikacja z dnia 29.01.2015



www.gizo.pl

Centrala
Złotoria 225
16-070 Chorzelec
tel.: +48 85 719 34 30, 40, 60
e-mail: biuro@gizo.pl

Oddział Belchatów
Strefa Przemysłowa Bogumiłów
97-410 Kleszczów
tel.: 44 731 46 56
fax: 44 731 46 57
e-mail: belchatow@gizo.pl

Oddział Gdańsk
ul. Międzygwieżna 7
80-299 Gdańsk
tel./fax: +48 58 341 86 98
e-mail: gdansk@gizo.pl

Oddział Lublin
tel.: +48 601 855 388
e-mail: lublin@gizo.pl

Oddział Poznań
ul. Poznańska 48, Swadzim
62-080 Tarnowo Podgórne
tel./fax: +48 61 843 38 44
e-mail: poznan@gizo.pl

Oddział Szczecin
ul. Lubieszynska
72-006 Szczecin – Mierzyn
tel.: +48 91 469 43 37
tel.: +48 602 795 195
e-mail: szczecin@gizo.pl

Oddział Tychy
ul. Beskidzka 21
43-100 Tychy
tel.: +48 32 329 86 25
fax: +48 32 329 82 36
e-mail: tychy@gizo.pl

Oddział Warszawa
ul. Annopol 4
03-236 Warszawa
tel./fax: +48 22 609 62 25
e-mail: warszawa@gizo.pl

Oddział EU
tel.: +48 602 188 588
e-mail: europa@gizo.pl

Oddział Wrocław
ul. Opolska 140
52-014 Wrocław
tel.: +48 71 396 37 96
e-mail: wroclaw@gizo.pl

Oddział BY
tel.: +375 293 211 999
e-mail: sasha@gizo.pl

CHARAKTERYSTYKA

Standardowe wyposażenie

Wymiary

PT - 200

- 20.00 m – wysokość robocza
- 250 kg udźwigu (2 osoby)
- 10.80 m – wysięg boczny (80 kg w koszu)

Podnośnik zamontowany na podwoziu

- NISSAN CABSTAR lub Renault Maxity do 3,5 tony

Wyposażenie

Cześć podnośnika

- obrót kopuły 400 stopni
- podnośnik teleskopowy 3-sekcyjny
- automatyczne poziomowanie kosza
- kosz aluminiowy
- hydrauliczny obrót kosza +/-90 stopni
- sterowanie elektrozaworami
- malowanie w jednym kolorze RAL

Podpory

- 4 podpory stabilizujące styl HE + HE – sterowane hydraulicznie
- zabezpieczenie wraz z światłem diagnostycznym (stabilizacja maszyny i podpór możliwa tylko podczas postoju) uniemożliwia jazdę jadą z nie w pełni złożonymi podporami

Rama

- pojemnik na narzędzia
- antypoślizgowa podłoga aluminiowa
- opuszczanie awaryjne – manualne z poziomu dolnego
- drabinka do kosza podnośnika
- błotniki na tylnych kołach
- gniazdo elektryczne z 220V w koszu podnośnika
- kolor czarny RAL

Sterowanie

- proporcjonalne sterowanie hydrauliczne, możliwość wykonywania wielu operacji jednocześnie
- górny i dolny panel sterowania
- start i stop z silnika z obu paneli sterowania
- magnetyczne światło ostrzegawcze tzw. kogut
- licznik godzin pracy
- elektroniczne ograniczniki wysięgu z podwójnym zabezpieczeniem i światłami diagnostycznymi
- stacyjka z możliwością wyboru sposobu obsługi funkcji - jednej z 3: pulpit górny, pulpit dolny, obsługa podpór stabilizacyjnych
- system anty kolizyjny (pomiędzy wysięgnikiem a kabiną, wysięgnikiem a koszem, podporami a drzwiami kabiny)
- lampka ostrzegawcza w kabinie informująca o nieprawidłowej pozycji podpór lub kosza podczas jazdy

Opcje dodatkowe

- izolacja całej struktury maszyny wraz z koszem umożliwiającą bezpieczną pracę przy napięciu do 1000 V (wraz z certyfikatem)
- izolacja samego kosza maszyny umożliwiającą bezpieczną pracę przy napięciu do 1000 V (wraz z certyfikatem)
- podpory 300 x 300 mm
- podpory 400 x 400 mm
- podpory 550 x 320 mm z aluminiowym profilem
- automatyczna stabilizacja
- instalacja wodna / powietrza do kosza podnośnika
- znaki reklamowe
- niestandardowe malowanie
- burty na podstawie maszyny H=100 mm
- burty na podstawie maszyny H=200 mm
- pomocnicza pompa elektryczna zasilana z zewnętrznej sieci elektrycznej jednofazowej 220V



www.gizo.pl

Centrala
Złotonia 225
16-070 Choroszcz
tel. +48 85 719 34 30, 40, 60
e-mail: biuro@gizo.pl

Oddział Bełchatów
Strefa Przemysłowa Bogumiłów
97-410 Kleszczów
tel: 44 731 46 56
fax: 44 731 46 57
e-mail: belchatow@gizo.pl

Oddział Gdańsk
ul. Międzygwieżna 7
80-299 Gdańsk
tel./fax: +48 58 341 86 98
e-mail: gdansk@gizo.pl

Oddział Lublin
tel.: +48 601 855 388
e-mail: lublin@gizo.pl

Oddział Poznań
ul. Poznańska 48, Swadzim
62-080 Tarnowo Podgórne
tel./fax: +48 61 843 38 44
e-mail: poznan@gizo.pl

Oddział Szczecin
ul. Lubieszynska
72-006 Szczecin – Mierzyn
tel.: +48 91 469 43 37
tel.: +48 602 795 195
e-mail: szczecin@gizo.pl

Oddział Tychy
ul. Beskidzka 21
43-100 Tychy
tel.: +48 32 329 86 25
fax: +48 32 329 82 36
e-mail: tychy@gizo.pl

Oddział Warszawa
ul. Annapol 4
03-236 Warszawa
tel./fax: +48 22 609 62 25
e-mail: warszawa@gizo.pl

Oddział EU
tel: +48 602 188 588
e-mail: europa@gizo.pl

Oddział Wrocław
ul. Opolska 140
52-014 Wrocław
tel: +48 71 396 37 96
e-mail: wroclaw@gizo.pl

Oddział BY
tel: +375 293 211 999
e-mail: sasha@gizo.pl